

newsletter 01



Descripción del Proyecto

BeyondWheels es un proyecto Erasmus+ en el ámbito de la educación de adultos que tiene como objetivo apoyar a adultos con discapacidades locomotoras en el diseño de vías de empleabilidad, autoempleo o emprendimiento alineadas con sus aspiraciones y potencial personales.

El proyecto desarrolla y pone a prueba un método innovador de formación y coaching que combina psicología, coaching, análisis estratégico y gestión de proyectos. BeyondWheels promueve la autonomía, la dignidad y la participación activa, yendo más allá de los enfoques asistenciales y paternalistas.

Grupos Objetivo del Proyecto

Adultos con discapacidades locomotoras que desean trabajar en empleos o trabajo por cuenta propia que se ajusten más a sus aspiraciones personales y que desean mejorar sus habilidades de empleabilidad.

Educadores de adultos, formadores y profesionales que trabajan (o desean trabajar) con adultos con discapacidades motoras



Proyecto BeyondWheels

Número de Proyecto: 2025-1-ES01-KA210-ADU-000359430

Método para ayudar a personas con discapacidad locomotora a desarrollar proyectos de empleabilidad acorde con sus aspiraciones personales y su potencial.



Consorcio del Proyecto

Este proyecto es abordado por una **asociación a pequeña escala**, que el **programa Erasmus+** ha concebido para ampliar su alcance a individuos y agentes de pequeño tamaño, que permiten a las organizaciones disponer de más medios para llegar a personas con menos oportunidades.

CarpoACE
***Europe



CarpoACE Europe S.L. (Málaga, España), coordinador del proyecto, tiene una amplia experiencia en consultoría y en el diseño e implementación de programas de aprendizaje en estrategia, mejora continua, gestión de proyectos, metodologías ágiles y marketing. Durante más de 25 años ha acompañado a emprendedores, PyMEs y ONGs a desarrollar habilidades estratégicas y herramientas de gestión, utilizando las últimas tendencias disponibles. Este proyecto es abordado por su departamento de psicología y coaching, orientado al desarrollo de modelos innovadores para que las personas alcancen sus metas y maximicen su potencial.

SOLIS Srls (Módena, Italia) tiene una amplia experiencia como facilitador de eventos en entornos de innovación y en desarrollo de programas formativos y educativos. Combina su experiencia en áreas como educación sostenible, cambio climático, inclusión social, perspectiva de género, igualdad de género, gestión y estrategia, políticas públicas, educación y capacitación en ofertas únicas. Colabora con organismos públicos, italianos y europeos, para llevar a cabo laboratorios de profesionales y en la elaboración de capacitaciones multiculturales para trabajadores sociales, especialmente para promover la equidad social.



PORAKA NOVA (Bitola, Macedonia) es el socio con más trayectoria en el programa Erasmus+ y ha sido incorporado por su larga experiencia trabajando con personas con discapacidad. Desarrolla programas en: inclusión social, innovación social, empoderamiento juvenil, educación y formación de adultos, y liderazgo para el impacto social, donde su objetivo es lograr cambios tangibles, transformando la vida de las personas y remodelando las comunidades a las que pertenecen. Sus principios son participación, transparencia, rendición de cuentas, asociación, tolerancia, inclusión, integración, sostenibilidad e igualdad de oportunidades.

Proyecto BeyondWheels

Número de Proyecto: 2025-1-ES01-KA210-ADU-000359430

Método para ayudar a personas con discapacidad locomotora a desarrollar proyectos de empleabilidad acorde con sus aspiraciones personales y su potencial.



Objetivos Específicos del Proyecto

Objetivo 1: Crear un método innovador de formación y coaching, que permita a los adultos con discapacidades locomotoras generar proyectos de vida, centrándose en definir objetivos de empleo, autoempleo o emprendimiento acorde a sus aspiraciones personales.

Objetivo 2: Realizar formación y coaching en adultos con discapacidades locomotoras, utilizando el método "BeyondWheels", creado en el proyecto.

Objetivo 3: Realizar formación de formadores que trabajen o quieran trabajar en el campo de personas con discapacidades locomotoras, para que puedan aplicar eficazmente el método "BeyondWheels".



Resultados Esperados

Resultado 1: Un método innovador de formación y coaching, para personas con discapacidades locomotoras, llamado "BeyondWheels", que combina psicología, coaching, análisis estratégico y técnicas de gestión de proyectos.

Resultado 2: Un grupo de, al menos, 15 beneficiarios adultos (5 en cada país) **con discapacidades locomotoras entrenados y asistidos con coaching**, usando el método "BeyondWheels".

Resultado 3: Un grupo de, al menos, 15 formadores formados (5 en cada país) en el uso del método "BeyondWheels", así como habilidades y conocimientos para trabajar eficazmente con adultos con discapacidades locomotoras.

El Método BeyondWheels

BeyondWheels, como idea original que motivó este proyecto para profundizar en su desarrollo y testearlo, se concibe como **un método que ayuda a adultos con discapacidades locomotoras** a:

- Analizar su situación personal y profesional.
- Aclarar las aspiraciones realistas de vida.
- Estructurar un proyecto de vida viable.
- Adquirir herramientas y habilidades que les permitan seguir progresando de forma autónoma tras finalizar el proyecto.

El propósito de la aplicación del método “BeyondWheels” es que al finalizar el proyecto, los beneficiarios estén dotados de una mentalidad, un marco estructurado y herramientas que puedan seguir utilizando en el diseño de nuevas vías de empleabilidad, autoempleo o emprendimiento alineadas con sus aspiraciones y potencial personales.

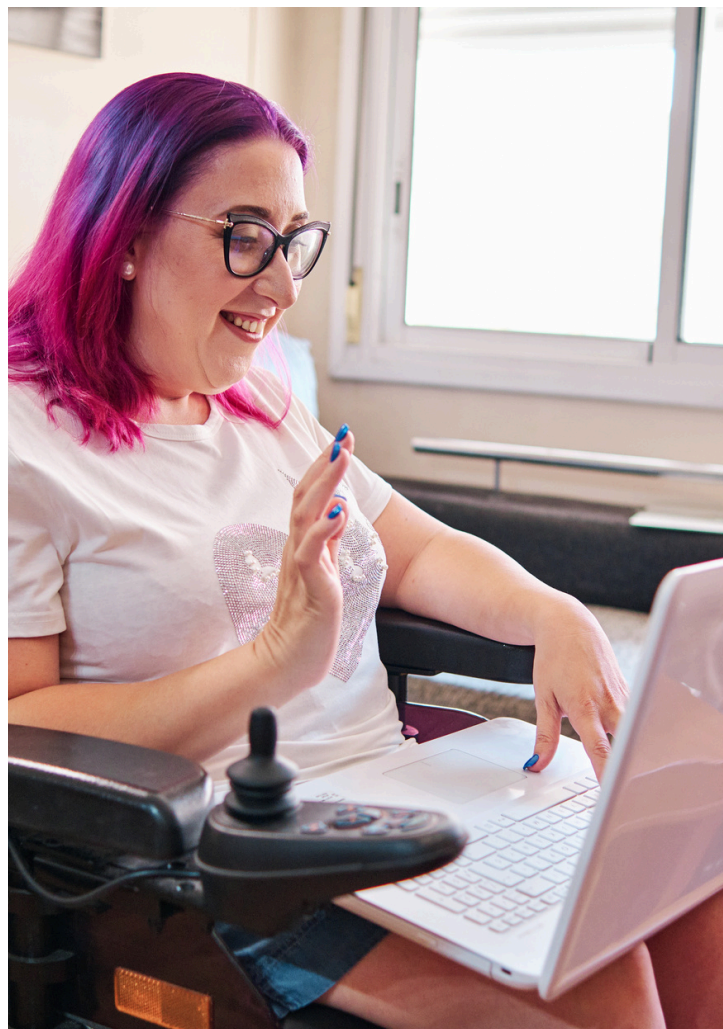

BeyondWheels integra cuatro disciplinas complementarias de forma equilibrada y pragmática, buscando una integración funcional, orientada al empoderamiento, el realismo y la autonomía:

- **Psicología:** Aborda barreras internas, la autopercepción, la identidad, la autoestima y la aceptación, solo en la medida necesaria para permitir claridad, toma de decisiones y acción.
- **Coaching:** Como un acompañamiento estructurado que facilita la reflexión, el compromiso, la responsabilidad y el progreso, sin sustituir la autonomía del beneficiario.
- **Análisis estratégico:** Interpreta la situación personal y profesional de forma realista, identificando fortalezas, limitaciones, recursos y oportunidades en el contexto circundante.
- **Gestión de Proyectos:** Como el principal marco estructural para traducir aspiraciones vitales en objetivos, hitos, acciones y seguimiento.

Proyecto de vida autogestionado

La idea central del método BeyondWheels es que **la vida (y la empleabilidad) pueden abordarse como un proyecto**, y que las personas pueden aprender a gestionar su propio proyecto vital, incluso en contextos marcados por la discapacidad.

Dentro de este enfoque:

- El beneficiario asume un papel activo y responsable como actor principal del proceso.
- Los formadores y coaches apoyan, facilitan y estructuran el proceso.
- El método proporciona un marco claro, comprensible y replicable.

El "Mapa de la Vida" como Proyecto Estratégico

Como punto de partida operativo del método, **BeyondWheels introduce una herramienta clave: el Mapa de Vida.**

Una herramienta guiada de reflexión y análisis que permite a cada beneficiario:

- entender su verdadero punto de partida,
- integrar dimensiones personal, social y profesional,
- identificar limitaciones y oportunidades,
- sentar las bases de su proyecto de vida de forma estructurada.

El Mapa de Vida **no es un diagnóstico clínico ni un plan de vida fijo**. Es un instrumento estructurador que conecta la reflexión personal con la acción orientada al futuro.



Proyecto BeyondWheels

Número de Proyecto: 2025-1-ES01-KA210-ADU-000359430

Método para ayudar a personas con discapacidad locomotora a desarrollar proyectos de empleabilidad acorde con sus aspiraciones personales y su potencial.



Coordinador del Proyecto:

CarpoACE Europe S.L.

carpoace-eu.com

info@carpoace-eu.com

SOLIS SRLS

solis-srls.com

New Generations Social Innovators for Inclusion

PORAKA NOVA

porakanova.org

Web del Proyecto:

beyondwheels.net

Facebook:

facebook.com/beyondwheelsproject

Instagram:

instagram.com/beyondwheelsproject

LinkedIn:

linkedin.com/company/beyond-wheels

CLÁUSULA DE EXENCIÓN:

El proyecto "BeyondWheels" está cofinanciado por la Unión Europea. Las opiniones y puntos de vista expresados en esta newsletter sólo comprometen a su autor (CarpoACE Europa, S.L.) y no reflejan necesariamente los de la Unión Europea, ni los de la Agencia Europea de Educación y Cultura (EACEA), ni los del Servicio Español para la Internacionalización de la Educación (SEPIE). Ni la Unión Europea, ni la Agencia Europea de Educación y Cultura (EACEA), ni la Agencia Nacional SEPIE pueden ser considerados responsables de ellos.



Co-funded by
the European Union

